

www.pttati.co.id

The background of the slide is a grayscale photograph of the Institut Teknologi Sepuluh Nopember (ITS) campus. In the foreground, there is a large, stylized graphic of a tree where the branches are composed of various IT-related icons like a gear, a network, a server, and a smartphone. In the background, the iconic ITS monument, a tall white obelisk, stands prominently. The sky is overcast.

PT. TATACIPTA TEKNOLOGI INDONESIA

CONTACT INFO

PT. Tatacipta Teknologi Indonesia

Jalan Arif Rahman Hakim 147

Surabaya 60111, Indonesia

Phone : +62813 3082 4515

Email : service@pttati.co.id

Website : www.pttati.co.id

Lab-Based Education

E-GOVERNMENT & IT GOVERNANCE

Institut Teknologi Sepuluh Nopember (ITS)



TENTANG KAMI

PT. Tatacipta Teknologi Indonesia merupakan perusahaan yang mempunyai kompetensi bisnis di bidang pembangunan & manajemen Teknologi Informasi yang berpengalaman lebih dari 10 tahun di lebih dari 30 Pemerintah Kota/Kabupaten di Indonesia. Didukung metode *Best Practice* Internasional & Kajian Ilmiah dengan Pakar, Peneliti & Profesional TI berpendidikan S2/ S3 Luar Negeri & Bersertifikasi Internasional.

Lab-Based Education (LBE) "E-government & IT Governance" adalah sebuah kelompok penelitian khusus topik E-Government, Smart City, & Tata Kelola Teknologi Informasi yang berada di bawah Intitut Teknologi Sepuluh Nopember (ITS), Surabaya yang telah menghasilkan berbagai kajian, penelitian & publikasi ilmiah di tingkat nasional maupun internasional.

PT Tatacipta Teknologi Informasi bekerja-sama dengan LBE e-Government & IT Governance ITS komitmen untuk membantu & mendorong pemanfaatan Teknologi Informasi yang sukses di semua pemerintah daerah & organisasi pemerintah di seluruh Indonesia. Kami membantu memahami, mengkaji, & mengimplementasikan konsep Smart City dengan benar & cepat.



SMART GOVERNMENT Spesialisasi Kami

Smart Government adalah aspek utama pencapaian sebuah Smart City. Smart Government berarti organisasi pemerintah anda telah memiliki kemampuan bekerja secara cerdas, yakni: efisien, efektif, transparan, akuntabel, bersih, inovatif, responsif dan mampu mengambil keputusan secara cepat & tepat.

- Kami membantu organisasi pemerintah & pemerintah daerah menuju Smart Government melalui:
- ❖ Perencanaan Strategis (Masterplan, Indikator Kinerja, Target)
 - ❖ Pembuatan Rencana Kerja tahunan
 - ❖ Perumusan Struktur Organisasi & Tupoksi
 - ❖ Evaluasi & Perancangan Proses Bisnis
 - ❖ Perancangan & Pembangunan Sistem Informasi
 - ❖ Integrasi Data
 - ❖ Perancangan & Instalasi Infrastruktur TI
 - ❖ Evaluasi & Peningkatan Keamanan Informasi
 - ❖ Manajemen Layanan TI
 - ❖ Pembuatan SOP proses-proses Manajemen TI
 - ❖ Peningkatan Kompetensi SDM Teknologi Informasi
 - ❖ Evaluasi & Audit Sistem Informasi
 - ❖ Perumusan Peraturan Walikota/Bupati & Kebijakan TI lainnya.

Kini, konsep & sistem Smart City dan E-Government PT. Tatacipta Teknologi Indonesia telah diadopsi di lebih dari 30 Pemerintah Kota/Kabupaten dan provinsi di seluruh Indonesia.





PRODUK DAN LAYANAN

Kami menyediakan layanan TI dari perumusan strategi TI, target TI, perencanaan SI, rencana kerja, perancangan sistem, pembangunan sistem, operasional layanan TI sehari-hari, evaluasi kinerja TI, audit SI, dan pengembangan SI dengan demikian kami menyediakan **END-TO-END IT Solution**

VISI Menjadi Perusahaan Pengembang, Penata Kelola, & Peneliti Teknologi Informasi Terkemuka di Indonesia

MISI Mencipta dan Menata Teknologi Informasi untuk Memajukan Indonesia

TATA NILAI Integrity, Excellence, Professional, Client Value Creation, & National Contribution

“ We are Not just Developing IT, but also Designing & Re-engineering Your Business Processes Managing & Governing Your IT Systems Evaluating & Improving Your IT Performance and Training Your IT Team ”

PERANCANGAN LAYANAN TEKNOLOGI INFORMASI



Masterplan E- Government Kota Surabaya

Merencanakan & mendesain sistem & layanan TI untuk menjadi panduan, prinsip, dan metode mencapai tujuan organisasi.

Layanan dan Solusi yang telah kami lakukan:

- Master Plan e-Government
- Prioritisasi Layanan Publik Online
- Penyusunan Analisis Kebutuhan Sistem Informasi

▶▶ PERANCANGAN LAYANAN TEKNOLOGI INFORMASI

Merancang sistem dan organisasi pendukung sistem untuk memastikan sistem yang akan dibangun memenuhi kebutuhan dan tujuan organisasi, serta memenuhi ketentuan peraturan yang berlaku.

Solusi Rancangan yang telah kami lakukan:

- Pembuatan Struktur Organisasi Dinkominfo
- Pembuatan Tupoksi Dinas
- Feasibility Study Command Center
- Detail Engineering Design (DED) Command Center
- Analisis Wali Data Pemerintah Kota/Kabupaten
- Penyusunan Rencana Kerja (Renja)
- Penyusunan Peraturan Walikota/ Bupati
- Desain Jaringan *Fiber Optic* Kota

▶▶ MONITORING, EVALUASI, DAN AUDIT SISTEM INFORMASI

Monitoring implementasi layanan TI & evaluasi kinerja TI untuk memastikan TI benar-benar mendukung tujuan dan operasional organisasi.

Layanan dan Solusi yang telah kami lakukan:

- Evaluasi dan Monitoring Pemanfaatan Teknologi Informasi
- Evaluasi Tupoksi
- Evaluasi Peraturan Walikota tentang Pedoman Pemanfaatan Teknologi Informasi dan Komunikasi Dalam Penyelenggaraan Pemerintahan Daerah
- Kajian Tata-Kelola TI (kondisi kekinian)
- Evaluasi e-Government Kota
- Audit Sistem Informasi

▶▶ TRAINING & SERTIFIKASI KOMPETENSI TEKNOLOGI INFORMASI

Berbagai training kompetensi & sertifikasi TI yang telah kami lakukan:

- Training Tata-Kelola Teknologi Informasi
- Training Koordinator Teknologi Informasi
- Training Manajemen Layanan Teknologi Informasi
- Training Audit Sistem Informasi
- Bimbingan Teknis Pemrograman dan Basis Data

Presentasi Smart City dengan seluruh jajaran Pemerintah Kota Madiun



Bimbingan Teknis Teknologi Informasi



LAYANAN APLIKASI E-GOVERNMENT

Merealisasikan atau mengimplementasikan hasil Perancangan menjadi sistem layanan baru atau modifikasi sistem layanan sebelumnya (go-live).

Berbagai aplikasi yang telah berhasil kami bangun & implementasikan:

- Operational Planning System
- E-Budgeting
- Accounting System
- E-Termin
- E-Planning
- E-Personnel
- E-SPPD
- E-Kinerja
- E-Absensi
- Tryout online
- Rapor Online
- Executive Dashboard
- E-Lampid
- E-Harga
- E-RPJMD
- E-Monev
- E-Inspection
- SimGakin
- E-Budgeting Sekolah
- E-Musrenbang
- SIPD
- E-Surat
- E-Asset
- E-Health
- E-Mas
- Suara Warga
- E-Document
- Profile Desa
- E-Kontrak
- Perijinan Online
- E-Revenue
- Data Integration
- Web GIS Peruntukan Lahan
- Web GIS Potensi Daerah
- Integrasi Data Laporan LAKIP, LKPJ, dan LPPD



Seminar Strategi Menuju Smart City/Regency dengan Pakar ITS dan Pemerintah Daerah



Inisiasi Perancangan Command Center dengan Bupati Kediri



Inisiasi Masterplan e-Government & Penyusunan Tata Kelola e-Government dengan Pemerintah kota Madiun



Inisiasi Masterplan e-Government dengan Bupati Trenggalek



FGD & Desk Evaluation melibatkan seluruh OPD di Kabupaten Trenggalek



FGD penyusunan Masterplan e-Government dengan Dinas Komunikasi dan Informatika Pemerintah Kota Surabaya

E-Kinerja

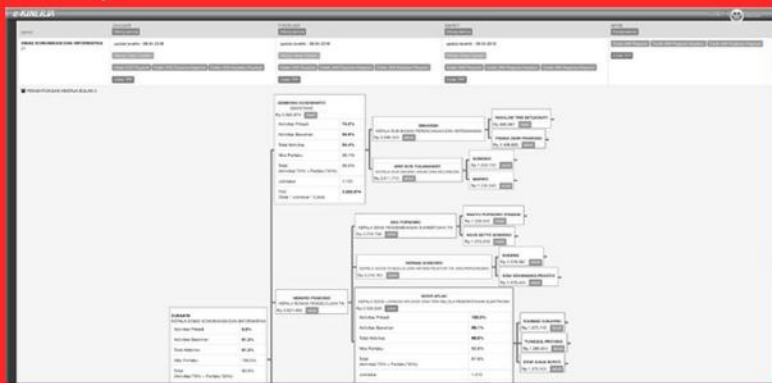

Web GIS

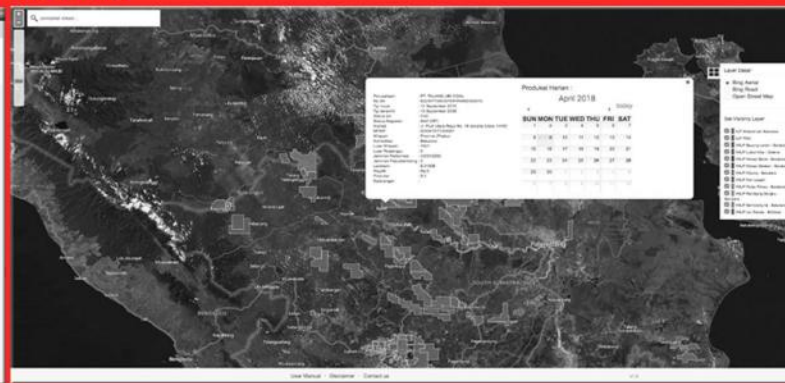

E-Reklame



E-Budgeting

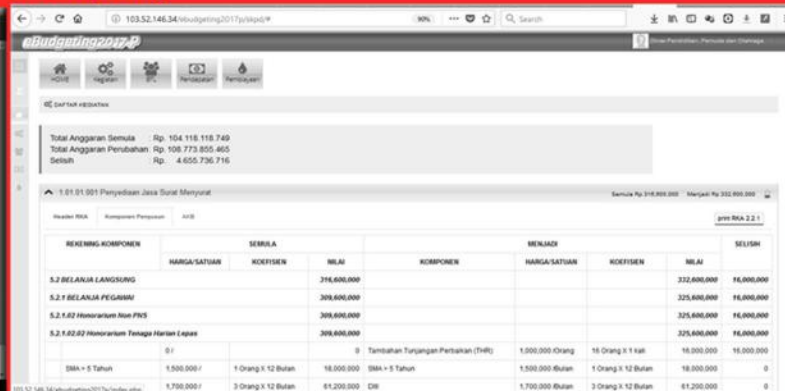

TIM AHLI



Tony D. Susanto, Ph.D., ITIL, COBIT, TOGAF

Pakar Tata Kelola & Manajemen e-Government & Smart City, Kepala Peneliti LBE e-Government & IT Governance ITS



Daniel Hary P.S.Kom., M.Sc., Ph.D.

Analisis Sistem & Programmer Senior e-Government, Pakar Sistem Informasi Geografis (SIG) Senior Sistem Integrator Senior Developer Aplikasi Web-based serta Mobile-based



Anisah Herdiyanti S.Kom., M.Sc., ITIL

Analisis Sistem Senior e-Government, Auditor Sistem Informasi



Rahadian Bisma, S.Kom., M.Kom., ITIL

Analisis Sistem & Programmer Senior e-Government Pakar Basis Data & Proses Bisnis e-Government System Administrator & Network Specialist Infrastructure Engineer Specialist

PERSEBARAN PROYEK KAMI

Kami telah membantu, mendukung dan memberikan solusi untuk Pemerintah, Lembaga, dan Institusi. Pengalaman mengerjakan proyek di lebih 30 Pemerintah Kota dan Kabupaten di Indonesia. Peta berikut menunjukkan persebaran proyek yang berhasil kami implementasikan di berbagai wilayah di Indonesia.



PARTNER KAMI

PT. Tatacipta Teknologi Indonesia telah bekerja sama dengan beberapa Instansi Pendidikan terkemuka di Indonesia untuk mendukung berbagai proyek kerja sama:



INSTITUT TEKNOLOGI SEPULUH NOPEMBER



UNIVERSITAS AIRLANGGA



UNIVERSITAS NEGERI SURABAYA



UNIVERSITAS SURABAYA



ASSOCIATION FOR INFORMATION SYSTEMS INDONESIA (AISINDO)

KLIEN KAMI

Dengan keahlian & pengalaman yang memadai, kami siap membantu secara optimal dengan berbagai skema kerjasama antara lain :

1. Swakelola dengan Perguruan Tinggi Negeri
2. Penunjukkan atau Pengadaan Langsung
3. Lelang
4. E-Tendering Cepat
5. Pembelian/Pembayaran Langsung maupun Elektronik

Berikut ini Instansi Pemerintah yang telah bekerja sama dengan kami:

